ZAGOSPODAROWANIE TERENU
skala 1:250

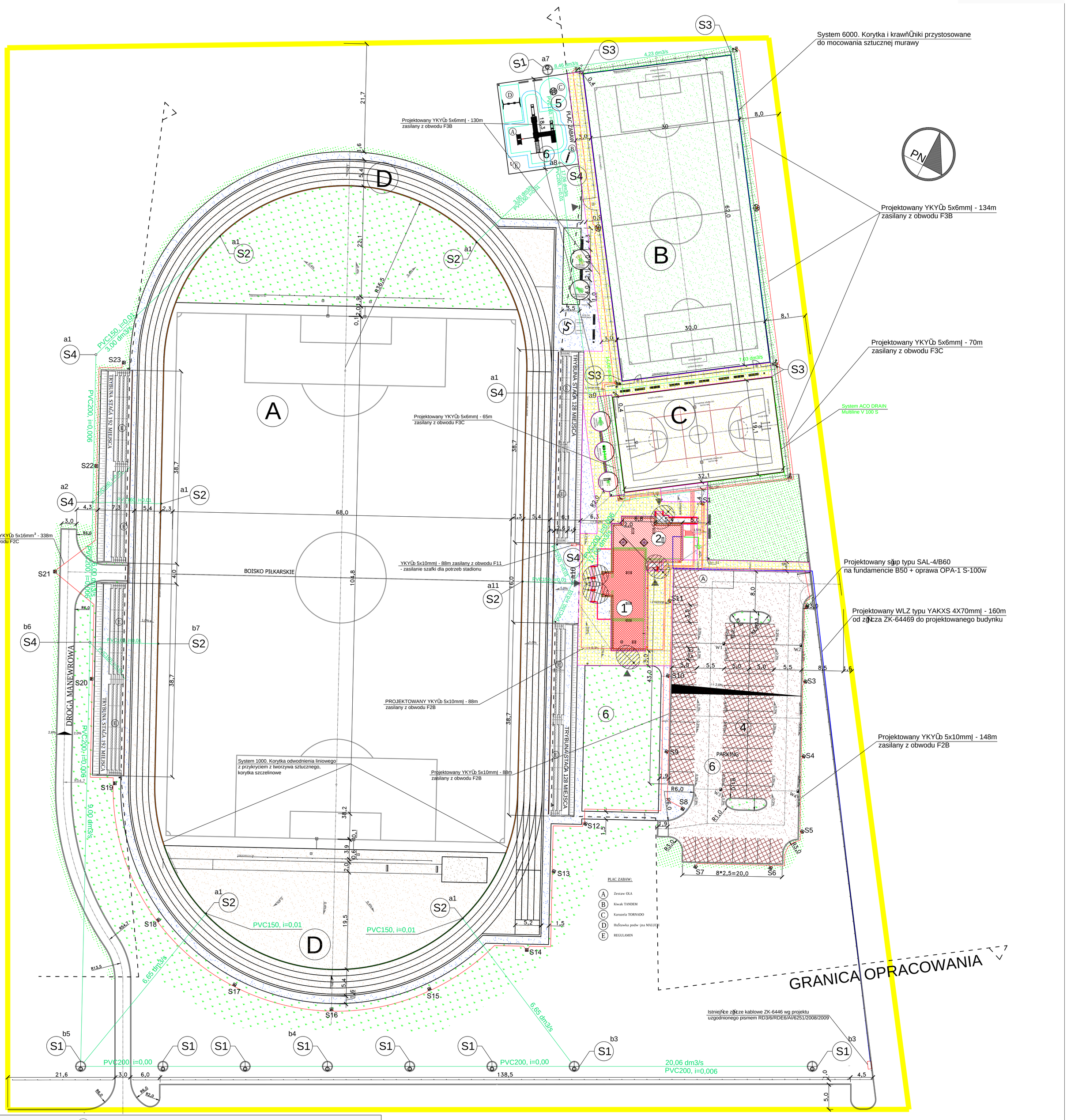

LEGENDA:

- ZIELENIEC
- NAWIERZCHNIA Z PIASKU PĈUKANEGO
- CHODNIK
- NAWIERZCHNIA Z PĈYT AŁUROWYCH
- DROGA MANEWROWA
- NAWIERZCHNIA POLIURETANOWA
- BOISKO DO PIŁKI NOŁNEJ
- BOISKO DO KOSZYKĉWKI I SIATKĉWKI
- GRANICE DZIAŁĉK
- PROJ. ĆAWECZKI
- PROJ. KOSZE NA ŚMIECI
- PROJ. STOJAK NA ROWERY

1 BUDYNEK ZAPLECZA CZŚĆ ISTNIEJĉCA
2 BUDYNEK ZAPLECZA CZŚĆ PROJEKTOWANA
3 OBSZAR HANDLOWY PRZEWIDYWANY
4 PLAC PARKINGOWY REMONTOWANY
5 PLAC ZABAW
6 WYBURZENIA ISTNIEJĉCE OBIEKTY BUDOWLANE

A BOISKO PIĈKARSKIE PRZEPROWADZONE
B BOISKO DO PIĈKI NOŁNEJ
C BOISKO WIELOFUNKCYJNE
D BIEŁNIA ORAZ INFRASTRUKTURA LEKKOATLETYCZNA
E TRYBUNY STAĈE

- PROJEKTOWANY WLZ
- PROJEKTOWANY KABEL EL-EN N/N
- KRAWĈŁNIK NAJAZDOWY OBNIŁONY
- ODWODNIENIE LINIOWE Z RUSZTEM ŁELIWNYM
- ODWODNIENIE LINIOWE Z PRZYKRYCIEM Z TWOEZYWA SZTUCZNEGO
- ODWODNIENIE LINIOWE SZCZELINOWE Z PRZYKRYCIEM Z TWORZYWA SZTUCZNEGO
- ODWODNIENIE LINIOWE DO MOCOWANIA SZTUCZNEJ TRAWY
- W4 WPUST CHĈONNY
- S1 STUDZIENKA CHĈONNA
- S2 SKRZYNKA ODPĈYWOWA DO KORYTEK LW 125
- S3 SKRZYNKA ODPĈYWOWA DO KORYTEK LW 100K
- S4 STUDZIENKA REWIZYJNO-PODĈŁCZENIOWA

Inwestor: GMINA REĈDZKA WIEŚ, 47-208 REĈDZKA WIEŚ, ul. Pawłowicka 1		Temat: ROBOTY BUDOWLANE ZWIĄZANE Z MODERNIZACJĄ BOISKA SPORTOWEGO W REĈDZKIEJ WSI	
Projekt: AR STUDIO projekt, mgr inż.arch. ARKADIUSZ HASNY, ul. Malejki 4/8, 47-220 Kędzierzyn-Koźle tel.077/4834063 fax/sam.0 602 022 655, e-mail: arstudio@pro.onet.pl		47-208 REĈDZKA WIEŚ, ul. Opolska; działka nr 248	
Opracował: mgr inżarch. Arkadiusz Hasny	Podpis :	Branża: Architektura	Stadium: Projekt Zagospodarowania Terenu Zamienny
Autor : mgr inżarch.Ewa Krupa, Upr. Nr: 186/87/Op	Podpis :	Tytuł/przysunku : ZAGOSPODAROWANIE TERENU	
Sprawdzał: mgr inżarch.Janusz Kaczmarczyk, Upr. Nr: 303/94/Op	Podpis :	Podziałka : 1:250	Data : 22 Wrzesieĉ2013	Nr.rys: ZT1/z