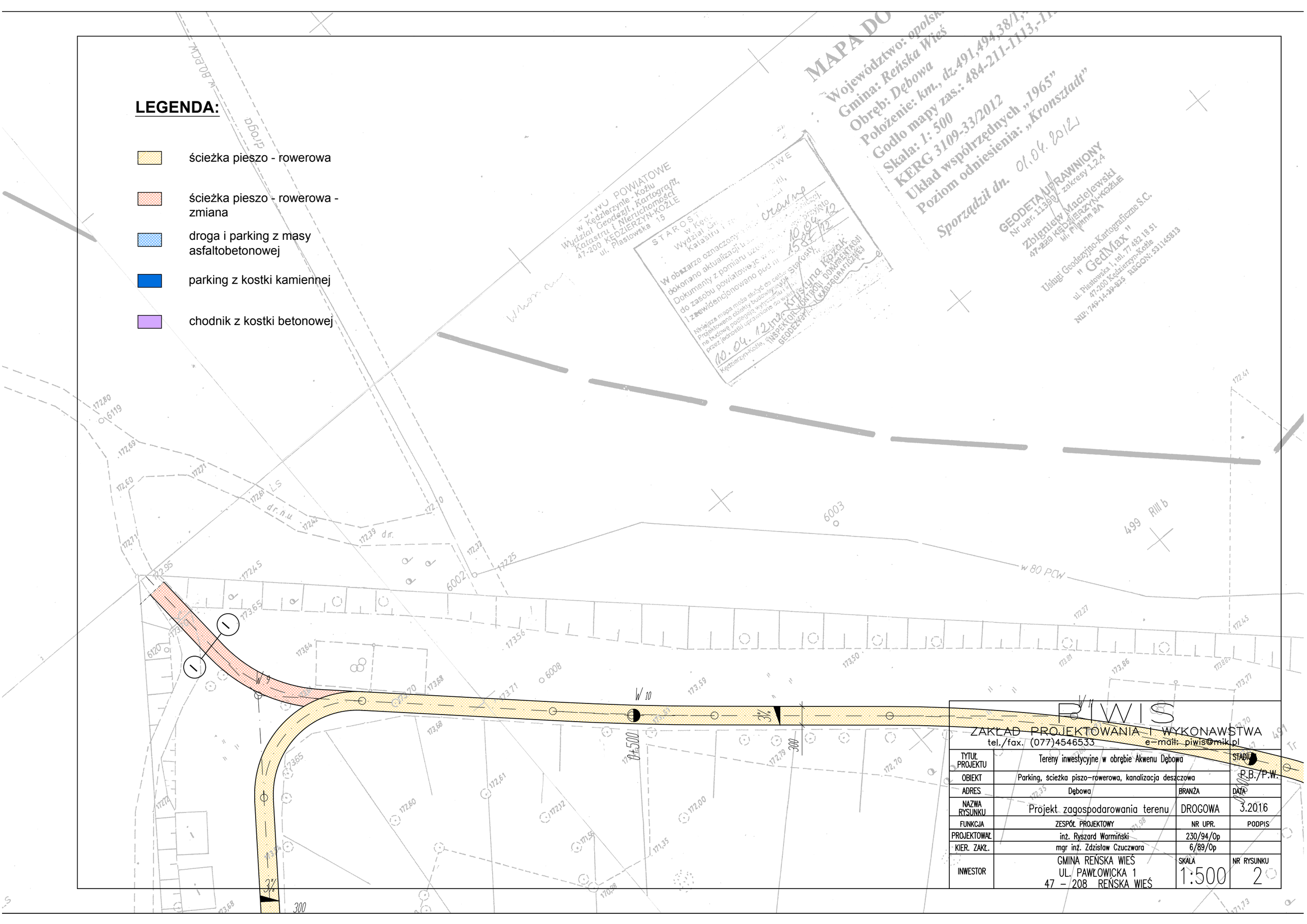
LEGENDA:
ścieżka pieszo - rowerowa
ścieżka pieszo - rowerowa - zmiana
droga i parking z masy asfaltobetonowej
parking z kostki kamiennej
chodnik z kostki betonowej
MAPA DO
Województwo: opolskie
Gmina: Reńska Wieś
Obręb: Dębowa
Położenie: km., dz.491,494,38/1,
Godło mapy zas.: 484-211-1113,-11
Skala: 1: 500
KERG 3109-33/2012
Układ współrzędnych „1965"
Poziom odniesienia: „Kronsztadt"
Sporządził dn. 01.04.2012
GEODETA UPRAWNIONY
Zbigniew Maciejewski
47-220 KĘDZIERZYN-KOŹLE
Usługi Geodezyjno-Kartograficzne S.C.
" GedMax "
ul. Piastowska 1, tel. 77 482 18 51
47-200 Kędzierzyn-Koźle
NIP: 749-14-39-825 REGON: 531145813
STAROSTWO POWIATOWE
w Kędzierzynie - Koźlu
Wydział Geodezji, Kartografii, Katastru i Nieruchomości
47-200 KĘDZIERZYN-KOŹLE
ul. Piastowska 15
W obszarze oznaczonym
dokonano aktualizacji
Dokumenty z pomiaru
do zasobu powiatowego
i zrewidencjonowano pod nr
Niniejsza mapa może służyć do celów
Projektowane obiekty budowlane
na budowę podlegają wytyczeniu
przez jednostki uprawnione do wykonania
10.04.12 inż. Krystyna Kozak
Kędzierzyn-Koźle, INSPEKTOR KONTROLI DOKUMENTACJI GEODEZYJNO-KARTOGRAFICZNEJ
w 80 PCW
droga
6119
6003
6002
6008
499 RIII b
W 9
W 10
W 11
0+500
3%
300
PIWIS
ZAKŁAD PROJEKTOWANIA I WYKONAWSTWA
tel./fax. (077)4546533 e-mail: piwis@mik.pl
TYTUŁ PROJEKTU
Tereny inwestycyjne w obrębie Akwenu Dębowa
STADIUM
P.B./P.W.
OBIEKT
Parking, ścieżka piszo-rowerowa, kanalizacja deszczowa
ADRES
Dębowa
BRANŻA
DATA
NAZWA RYSUNKU
Projekt zagospodarowania terenu
DROGOWA
3.2016
FUNKCJA
ZESPÓŁ PROJEKTOWY
NR UPR.
PODPIS
PROJEKTOWAŁ
inż. Ryszard Warmiński
230/94/Op
KIER. ZAKŁ.
mgr inż. Zdzisław Czuczwara
6/89/Op
INWESTOR
GMINA REŃSKA WIEŚ
UL. PAWŁOWICKA 1
47 - 208 REŃSKA WIEŚ
SKALA
1:500
NR RYSUNKU
2