

**MAPA DO CELÓW PROJEKTOWYCH**  
SKALA 1:500 (powiększenie)

Województwo: OPOLSKIE  
Jednostka ewidencyjna: REŃSKA WIEŚ - 160306\_2  
Obręb: REŃSKA WIEŚ - 160306\_2.0084  
Numer działki: 325/6, 325, 324/2, 323/2, 322/2, 321, 320, 2450  
Sekcja mapy zasadniczej ("1965"): 484-122-153, -201

Układ współrzędnych „2000”  
Układ wysokości „KRONSZTADT”  
Nr zgl. PODGIG: 1059/2016  
Ident. ewid.: G.6940.1.217.2016  
Data aktualizacji: 10.03.2016r.

Wykazane na niniejszej mapie granice nieruchomości zostały wyznaczone z wymaganą dokładnością pomiaru.  
Niniejsza mapa została wykonana bez ustalenia obciążeń dot. służebności gruntowych.  
Użytek działek 319/16 oraz 318/10 nie został ujawniony w ewidencji.

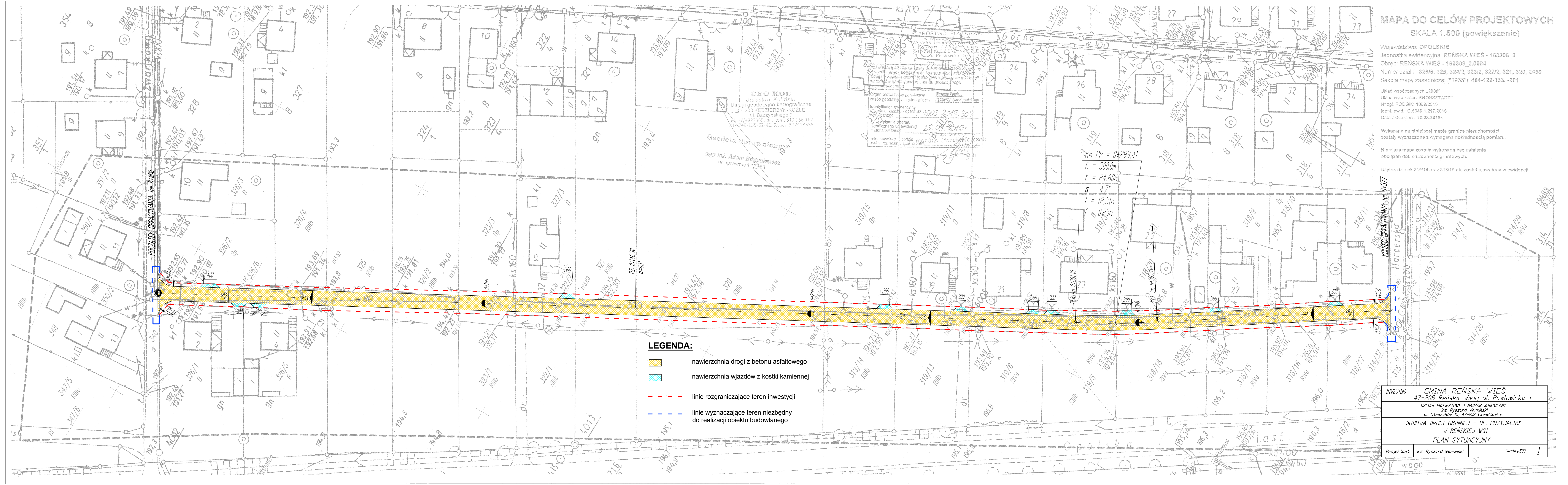

- LEGENDA:**
- nawierzchnia drogi z betonu asfaltowego
  - nawierzchnia wjazdów z kostki kamiennej
  - linie rozgraniczające teren inwestycji
  - linie wyznaczające teren niezbędny do realizacji obiektu budowlanego

**GEO KOL**  
Jarosław Koltski  
Usługi geodezyjno-kartograficzne  
17-200 KEDZIERZYN-KOZŁE  
ul. Baczyńskiego 9  
tel. 77/4823385, tel. kom. 513 166 162  
NIP 749-150-62-42, REGON 832418555

mgr inż. Adam Bogusiewicz  
nr uprawnień 12388

Organ prowadzący państwowy zasób geodezyjny i kartograficzny  
Urząd Geodezyjno-Kartograficzny  
ul. Piastowska 1  
41-200 KEDZIERZYN-KOZŁE  
Identyfikator ewidencyjny: 1603.2016.304  
Data wyznaczenia operatu: 25.05.2016r.  
Imię, nazwisko, podpis: mgr inż. Marek Maczka  
Pełnomocnik: [signature]

**INWESTOR:** GMINA REŃSKA WIEŚ  
47-208 Reńska Wieś, ul. Pawłowicka 1  
USŁUGI PROJEKTOWE I NADZÓR BUDOWLANY  
inż. Ryszard Warmiński  
ul. Stróżaków 15; 47-208 Gieratowice  
**BUDOWA DROGI GMINNEJ - UL. PRZYJACIĄŁ W REŃSKIEJ WSI**  
**PLAN SYTUACYJNY**  
Projektant: inż. Ryszard Warmiński Skala: 1:500 1