

RZUT PARTERU

1:100

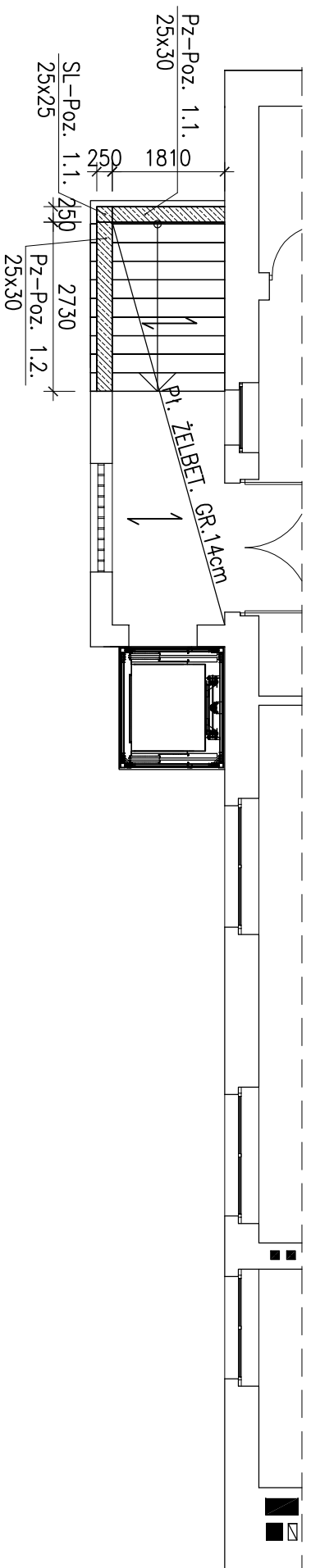

RZUT PARTERU

1:50

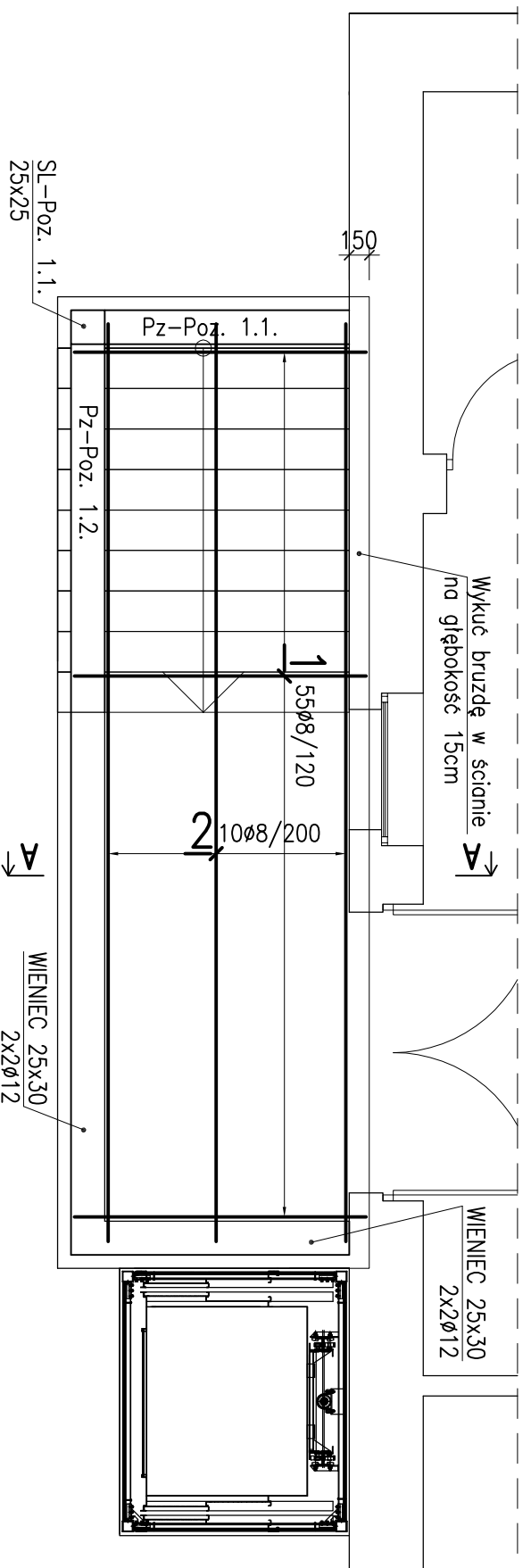

A-A

1:20

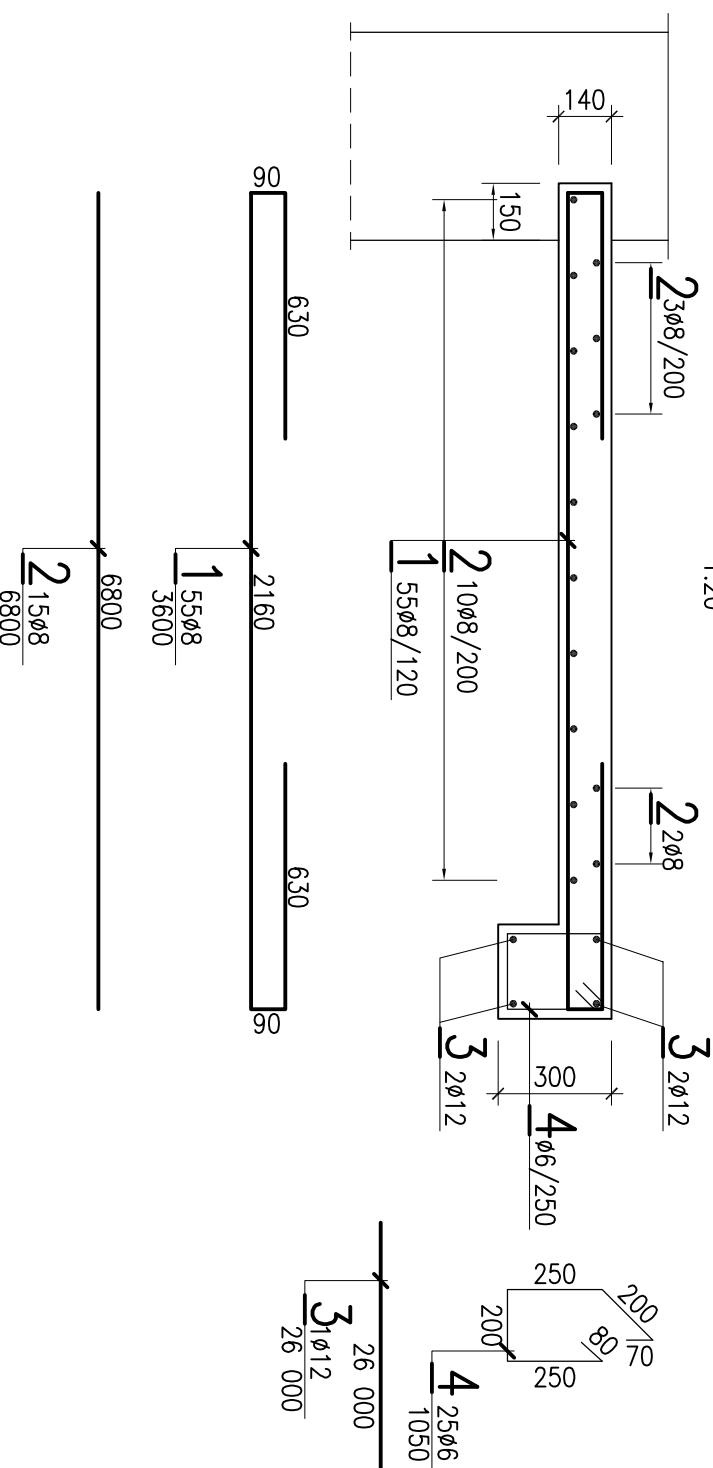

- UWAGI:**
1. Materiały: beton konstrukcyjny kl. C25/30
stal zbroj. A-III' (BSt500S), otulina 25mm
 2. Wszystkie wymiary sprawdzić na budowie
 3. Wymiary podano w [mm], poziomy w [m]
 4. Poziom $\pm 0,00$ ustalić na budowie wzg istniejącego terenu oraz istniejącej posadzki budynku.

mwk PROJEKT

projekty budowlane, nadzory, przeglądy budowlane
ul. ZAMKOWA 18
47-208 WIEKSZYCE
TEL. 601 899 151

TEMAT:

MODERNIZACJA BUDYNKU GOK

INWESTOR:

Gmina Reńska Wieś
ul. Pawłowicka 1, 47-208
Reńska Wieś

Budynek użyteczności publicznej
ul. Reński Konec 2, Reńska Wieś
Odręb: REŃSKA WIEŚ, dz. nr 1267/6

TYTUŁ, IMIĘ I NAZWISKO

NR UPRAWNIEN

PODPIS

Konstrukcja:

OP/0114/PWOK/04

OPRACOWAŁ:

OP/0584/PWOK/10

SPRAWDZIŁ:

mgr inż. ANDRZEJ GOŁĄBEK

NAZWA RYS.: PARTER - STROP NAD WIATROŁAPEM

BRANŻA: BUDOWLANA

FAZA: PROJEKT BUDOWLANY

SKALA: 1:20

FORMAT: 420x297

Program CAD: AutoCAD nr licencji: 347-57168871

NR RYS.: 03

DATA: 10.04.2019

K